

Romina De Novellis. To be, or not to be

16 oct. — 29 nov. 2015 à la Galerie Laure Roynette à Paris, France



FASE REM 5, Vidéo HD full 1920X1080, couleur, durée 04:57, dimensions variables © Romina De Novellis /Maldonaldo; © De Novellis/Bordin, Courtesy Galerie Laure Roynette

À partir du 16 octobre prochain, la galerie Laure Roynette a le plaisir de présenter une exposition de l'artiste italienne Romina De Novellis, avec une courte oeuvre du plus célèbre représentant de l'art vidéo : Bill Viola.

L'exposition intitulée « To be, or not to be » présentera un dialogue inédit entre deux oeuvres de Romina De Novellis (FASE REM, série de neuf vidéos récentes au cours desquelles l'artiste revit en performances ses rêves de femme enceinte, et AUGURII, vidéo d'une performance réalisée lors de la FIAC Hors les Murs 2014, dans laquelle elle se confronte à la mort entourée de vautours) et SILENT LIFE, 1979, une vidéo historique de 13 minutes de Bill Viola. Cet émouvant portrait d'un nouveau-né dans un hôpital est extrait d'un oeuvre plus vaste, The Reflecting Pool – Collected Work 1977-80.

Romina De Novellis et Bill Viola se sont rencontrés à l'occasion de la rétrospective consacrée à l'artiste américain l'an dernier au Grand Palais. Laure Roynette avait invité Bill Viola à venir découvrir le travail de la performeuse. Cette rencontre, un jeudi de l'Ascension à la galerie, a révélé une similarité intellectuelle et artistique entre les deux artistes, notamment autour de leurs sources d'inspiration communes : le temps, le corps et surtout l'oeuvre des Maîtres de la peinture italienne comme Le Caravage.

Passionnée d'anthropologie et par la question de l'enfermement du corps humain qu'elle ne cesse d'explorer, Romina De Novellis réalise des performances très physiques sur le corps en procession installé dans l'espace public, suivi par le regard des passants, où le geste est au centre de véritables tableaux vivants.

Artiste performer née à Naples en 1982, elle a grandi à Rome et vit aujourd'hui à Paris. Après des années dédiées à la danse et au théâtre (diplômée de la méthode Royal Academy of Dance of London en 1999), elle arrive à l'art de la performance en soustrayant à sa recherche artistique la parole, la chorégraphie et la mise en scène, pour se concentrer sur un art de gestes dont le corps est installé dans l'espace urbain. Diplômée du Master 2 au DAMS de l'Université Rome 3 en 2008, Romina De Novellis est également doctorante à l'EHESS de Paris avec une thèse en anthropologie.

Son travail a été présenté sous forme de performance au Palais de Tokyo à l'occasion du dîner des mécènes et des Amis du Palais de Tokyo en 2015, à plusieurs Nuit Blanche (2010, 2011 et 2012), à la FIAC Hors les Murs au Jardin des Plantes (2014), à la Friche Belle de Mai dans le cadre de Marseille Capitale de la Culture 2013, au Musée de la Chasse et de la Nature (pour la Nuit des Musées 2013), à la Biennale de Venise dans le cadre des événements de l'Opening Week en 2011 et 2013.

FASE REM (Rapid Eye Movement Sleep), l'installation que présente Romina De Novellis, comprend « neuf vidéos, comme les neuf mois dont l'être humain a besoin pour se former intra utérus et venir à la vie : sortir du noir du ventre de la mère et vivre la vie réelle ». « FASE REM est une installation vidéo dont j'ai rêvé toutes les images que j'ai ensuite voulu revivre physiquement, explique la performeuse. J'ai donc performé chaque rêve en présence d'une petite équipe de collaborateurs qui ont contribué à la réalisation des prises de vues et des photos... FASE REM ce n'est pas l'interprétation artistique de mes rêves, c'est le vrai vécu de ce que j'ai rêvé. C'est une mise en danger de mon corps et de mon inconscient qui ressortait à chaque fois j'ai revécu mon rêve en n'étant plus en phase de sommeil paradoxal, mais en phase performative ».

Galerie Laure Roynette

20 rue de Thorigny
Paris 75003 France
Tél. +33 (0)6 08635441
contact@lauroynette.com
www.galerie-art-paris-roynette.com

Heures d'ouverture

Mardi - Samedi
De 14h à 19h et sur rendez-vous



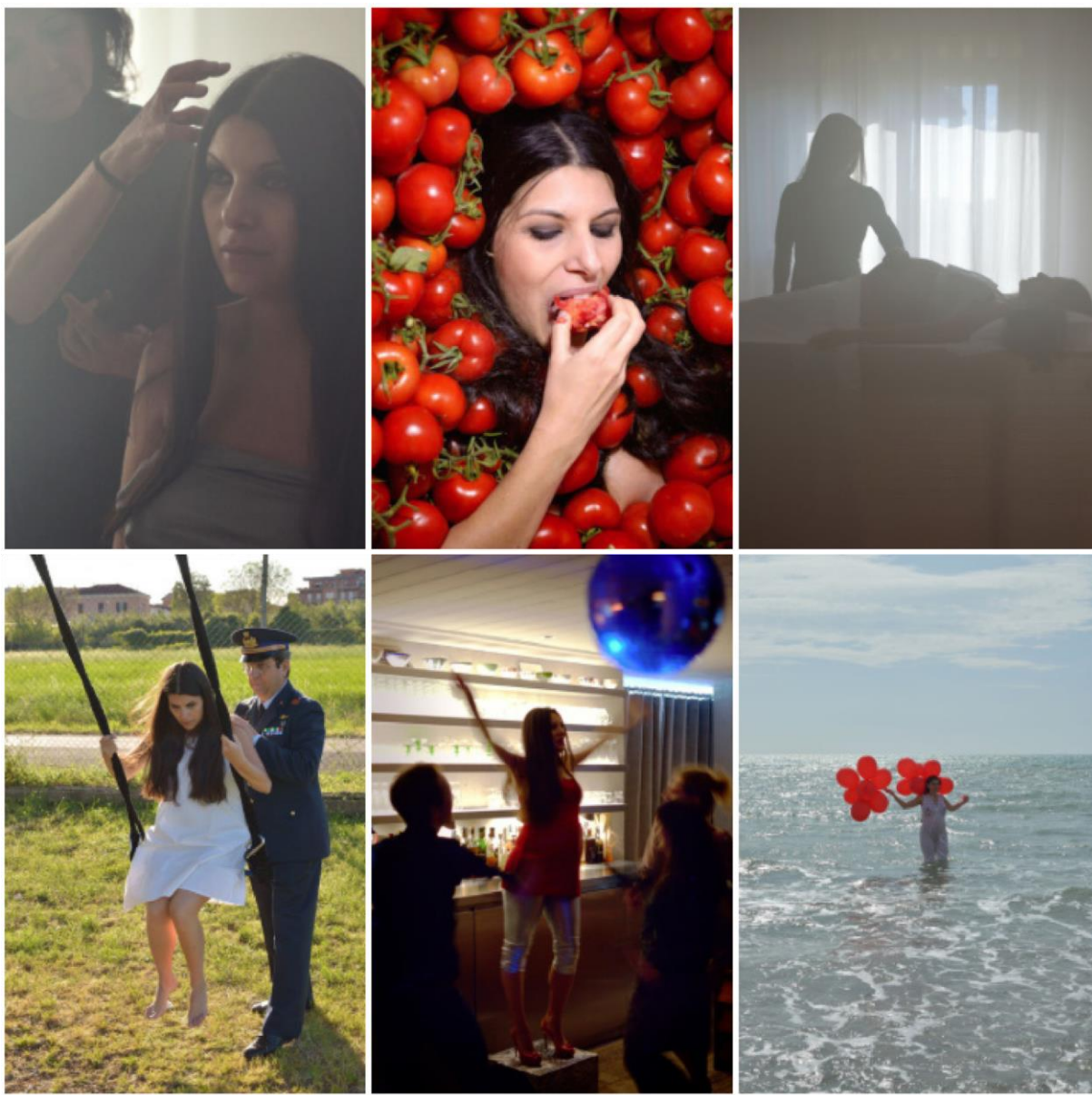

Légendes

1. FASE REM 5, Vidéo HD full 1920X1080, couleur, durée 04:57, dimensions variables © Romina De Novellis /Maldonaldo; © De Novellis/Bordin, Courtesy Galerie Laure Roynette
2. FASE REM 6, Vidéo HD full 1920X1080, couleur, durée 03:37, dimensions variables © Romina De Novellis /Maldonaldo; © De Novellis/Bordin, Courtesy Galerie Laure Roynette
3. FASE REM 9, Vidéo HD full 1920X1080, couleur, durée 02:37, dimensions variables © Romina De Novellis /Maldonaldo; © De Novellis/Bordin, Courtesy Galerie Laure Roynette
4. FASE REM 4 (detail), Vidéo HD full 1920 x 1080, couleur, durée 13:48, dimensions variables © Romina De Novellis /Maldonaldo; © De Novellis/Bordin, Courtesy Galerie Laure Roynette
5. FASE REM 3, Vidéo HD full 1920X1080, couleur, durée 8:57, dimensions variables © Romina De Novellis /Maldonaldo; © De Novellis/Bordin, Courtesy Galerie Laure Roynette
6. FASE REM 8, 2 vidéos HD full 1920 x 1080, noir et blanc, durée 2:18, dimensions variables © Romina De Novellis /Maldonaldo; © De Novellis/Bordin, Courtesy Galerie Laure Roynette